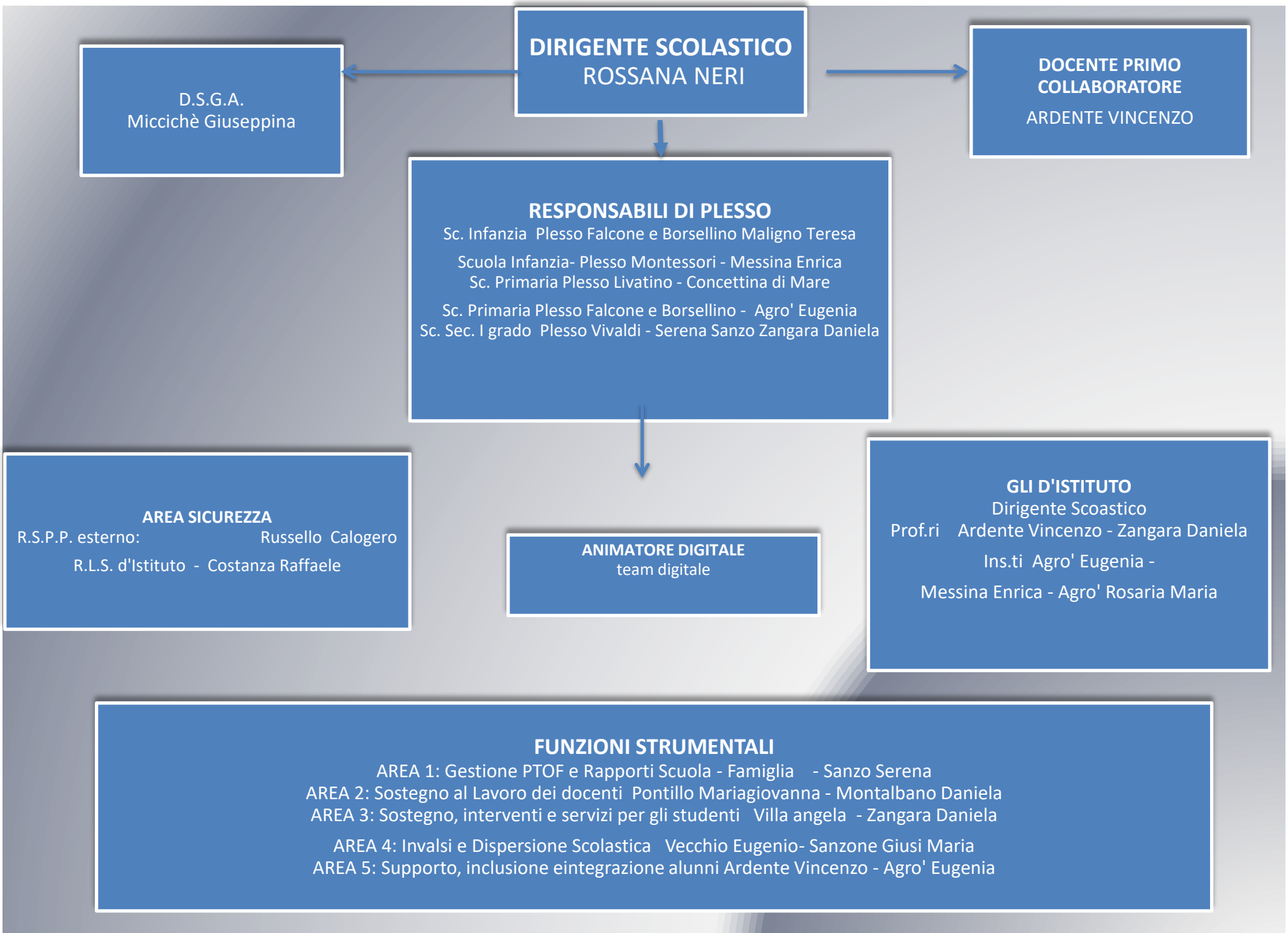
DIRIGENTE SCOLASTICO
ROSSANA NERI
D.S.G.A.
Miccichè Giuseppina
DOCENTE PRIMO COLLABORATORE
ARDENTE VINCENZO
RESPONSABILI DI PLESSO
Sc. Infanzia Plesso Falcone e Borsellino Maligno Teresa
Scuola Infanzia- Plesso Montessori - Messina Enrica
Sc. Primaria Plesso Livatino - Concettina di Mare
Sc. Primaria Plesso Falcone e Borsellino - Agro' Eugenia
Sc. Sec. I grado Plesso Vivaldi - Serena Sanzo Zangara Daniela
AREA SICUREZZA
R.S.P.P. esterno: Russello Calogero
R.L.S. d'Istituto - Costanza Raffaele
ANIMATORE DIGITALE
team digitale
GLI D'ISTITUTO
Dirigente Scoastico
Prof.ri Ardente Vincenzo - Zangara Daniela
Ins.ti Agro' Eugenia -
Messina Enrica - Agro' Rosaria Maria
FUNZIONI STRUMENTALI
AREA 1: Gestione PTOF e Rapporti Scuola - Famiglia - Sanzo Serena
AREA 2: Sostegno al Lavoro dei docenti Pontillo Mariagiovanna - Montalbano Daniela
AREA 3: Sostegno, interventi e servizi per gli studenti Villa angela - Zangara Daniela
AREA 4: Invalsi e Dispersione Scolastica Vecchio Eugenio- Sanzone Giusi Maria
AREA 5: Supporto, inclusione eintegrazione alunni Ardente Vincenzo - Agro' Eugenia